

Louise Hombert

Doctorante en science politique

14 bis rue du Capitaine Ferber
75020 Paris
France

☎ (+33)6 32 21 81 16
✉ louisehombert@gmail.com

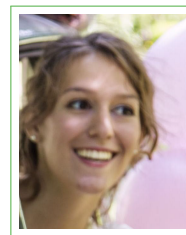

Doctorat en cours (2017 - 2020)

Titre et laboratoire **Les réfugiés et la ville: analyse comparative de la « crise des réfugiés » comme opportunité politique pour les métropoles européennes. Les cas de Paris et Barcelone.**, *IRISSO CNRS UMR 7170*, Université Paris Dauphine, PSL* Research University, Paris.

Directeur Emmanuel Henry, Professeur de sociologie à l'Université Paris Dauphine et chercheur à l'IRISSO.

Thématiques de recherche Politiques publiques, sociologie urbaine, sociologie des problèmes publics, politiques migratoires.

Cursus universitaire

2013–2017 **Master 2 Politiques Publiques et Opinion**, *Université Paris Dauphine*, Paris.
- Mémoire de recherche Master 2: « Juger les déboutés : de la collectivité du processus décisionnel à la Cour Nationale du Droit d'Asile », dir. Choukri Hmed.
- Mémoire de recherche Master 1: « Passer la porte: accéder et laisser accéder aux droits à France Terre d'Asile », dir. Choukri Hmed.

2010–2013 **Classe préparatoire littéraire A/L**, *Lycée La Bruyère*, Versailles.

2010–2013 **Licence d'Histoire et de Géographie**, *Paris IV Sorbonne*, Paris.

Expérience professionnelle

2017–2018 **Chargée de TD « Atelier de lecture en sociologie » en Licence 2 CPES 2**, *Université PSL*, Paris.
Groupes de 25 élèves, 2*32h.

2017 **Assistante de recherche Géopolitique et Droit d'asile**, *Cour Nationale du Droit d'Asile*, Montreuil.
Stage de fin d'étude - enquête ethnographique.

2015 **Chargée de projet « Co-Acte »**, *Together-Territories of Co-Responsibility Network*, Odemira, Portugal.
Association de formation aux méthodes de démocratie participative en territoire rural.

Langues

Anglais Lu, parlé, écrit.

Bilingue

Allemand Lu, écrit.
Portugais Lu, écrit.

Pratique de communication scolaire
Initiation

Compétences informatiques

Pack Office Word, Excel, Powerpoint, Outlook
Graphisme Inkscape, Gimp 2

Communications

- 2017 « **When city-networks tackle migration issues** », *Séminaire Villes européennes et accueil des migrants*, Laboratoire Triangle, 17 novembre 2017.
Lien vidéo: <https://vimeo.com/244965784>
- 2018 « **Les collectifs de soutien aux migrant.e.s: de l'engagement d'urgence à Paris** », *Séminaire Enquêter sur les guichets de l'immigration*, EHESS, 18 juin 2018.

Affiliations

- 2018-2021 **Fellow de l'Institut Convergences Migrations**, Département "Policy", dir. Michel Agier, Paris.
- Automne 2018 **Bénéficiaire de la "Bourse scientifique" de la Casa de Velázquez**, *École des hautes études hispaniques et ibériques (EHEHI)*, Madrid.